

Wir machen darauf aufmerksam, dass während der Veranstaltung Fotos zu Zwecken der Öffentlichkeitsarbeit gemacht werden. Geben Sie bitte zu Beginn der Veranstaltung dem Fotografierenden einen Hinweis, wenn Sie nicht auf Fotos erscheinen möchten. Vielen Dank.

Anfahrt zum Veranstaltungsort:

A21 - Ausfahrt 13-Bad Segeberg Süd auf B432

Lehranstalt für Forstwirtschaft Bad Segeberg

Hamburger Straße 115

23795 Bad Segeberg

Fotos: Dr. Christel Happach-Kasan

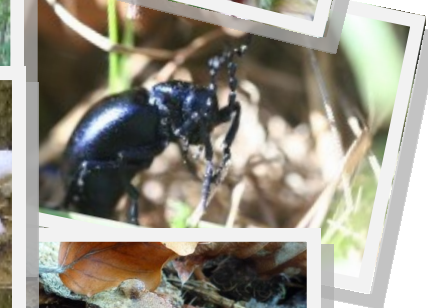

Parlamentarischer Abend

„Natura 2000 im Privatwald“

Podiumsdiskussion

am

Donnerstag, 14. Februar 2019, 20.00 Uhr

Lehranstalt für Forstwirtschaft Bad Segeberg

Hamburger Straße 115

23795 Bad Segeberg



Um Anmeldung wird gebeten bis zum **04. Februar 2019**

Wir bitten um eine Spende für die Verköstigung. Vielen Dank.

Schutzgemeinschaft Deutscher Wald

Landesverband Schleswig-Holstein e.V.

Kathenreihe 2, 25548 Rosdorf, Telefon: 0 48 22—36 33 82

Fax: 0 48 22— 36 37 823, e-mail: info@sdw-sh.de

Internet: www.sdw-sh.de

Liebe Waldfreunde,

die Schutzgemeinschaft Deutscher Wald Schleswig-Holstein lädt Sie zu einem Parlamentarischen Abend 2019 sehr herzlich ein.

Etwa ein Viertel der Waldfläche Schleswig-Holsteins ist als Natura 2000—Schutzgebiet gemeldet. Ein nicht unerheblicher Anteil dieser Flächen ist Privatwald. Diese Gebiete müssen erhalten und entwickelt werden. Dazu dienen die Managementpläne. Viele geplante Maßnahmen können aber nur umgesetzt werden, wenn entsprechende finanzielle Mittel zur Verfügung stehen. Im Zeitalter vielfältiger Ökosystemdienstleistungen fehlen in Schleswig-Holstein bislang jegliche Möglichkeiten, die Managementmaßnahmen in die Tat umzusetzen.

Daher wollen wir uns mit Ihnen und den

**forstpolitischen Sprecherinnen und Sprechern
der Landtagsfraktionen**

in einer Podiumsdiskussion austauschen.

Begrüßung:

Dr. Christel Happach-Kasan,
SDW Landesvorsitzende

Einführung und Moderation:

Hans Jacobs
Forstabteilung der Landwirtschaftskammer Schleswig-Holstein

Ich freue mich auf eine rege Beteiligung und eine konstruktive Diskussion mit Ihnen.

Ihre

Dr. Christel Happach-Kasan
Landesvorsitzende